

Eldstad

Öppna spisar/braskaminer m.m



Kaminer och eldstäder

Om du vill installera eller ändra en eldstad/braskamin och/eller rökkanal måste du göra en anmälan till miljö- och byggnadsnämnden.

Montering av eldstaden/kaminen/rökkanalen får inte påbörjas förrän anmälan har godkänts av kommunen och du fått hem ett startbesked.

Exempel på ändring av eldstad

- Insättning av kassett eller motsvarande i tidigare öppen eldstad
- Installation av brännare eller anordning för bränsletillförsel till följd av bränslebyte, till exempel från olja till pellets
- Installation av ny kakelugn eller vedspis
- Installation av ny rökkanal
- Byte av befintlig kamin eller motsvarande

I vissa fall, om skorstenen tydligt påverkar byggnadens utseende, kan det även behövas ett bygglov. Det gäller främst om skorstenen placeras nära takfoten eller dras utanpå en fasad.

Säkerhet

Du är själv ansvarig för att lagar och regler (t.ex. Boverkets byggregler) följs vid installation och eldning.

Oavsett om du väljer en färdig, typgodkänd braskamin, vedspis i köket, kakelugn eller murad spis av egen design är brandsäkerheten det mest väsentliga. Det är viktigt att du följer fabrikantens anvisningar.

Väljer du att bygga upp en spis efter egen design måste du redovisa detaljerade ritningar. Tänk också på att du av brandsäkerhetsskäl inte får ha köksfläkt direkt över en vedspis i köket. Glödande flagor kan sugas in i ventilationssystemet.

Besiktning

Skorstenen ska kunna besiktigas i sin helhet så bygg inte igen före besiktningen. Vid besiktningen kontrolleras bland annat genomföringen i bjälklaget är brandsäkert.

Skorsten

Skorstenen placeras lämpligen så nära nocken, eller takets högsta punkt som möjligt. Den bör dels mynna över nock, dels minst 1,0 meter övertaktäckningen. Sticker den upp mer än 1,2 m över taket måste den förses med stege

Eldstadens tyngd

Ett normalt nytt golvbjälklag klarar tyngden av en typgodkänd braskamin. I alla andra fall måste du kontrollera att det håller. Du kan behöva mura upp ett stöd ända nerifrån marken.

Rökgaser

Elden konsumerar syret i rumsluften så det är viktigt att rummet har god ventilation. Eldstaden får inte heller osa in.

Störningar

Om det kommer in återkommande klagomål på röken till miljö- och byggnadsnämnden kan det medföra restriktioner eller eldningsförbud för eldstaden.

Anmälan/ansökan

Använd gärna vår e-tjänst:
minasidor.gagnef.se/sabybygg1

Vilka handlingar ska du skicka med din anmälan?

- Planritning som visar eldstadens placering (kan vara en enkel handritad med bläck om du inte har någon annan)
- Fasadritning med skorsten (om du ska installera ny skorsten)
- Prestandadeklaration över eldstaden och rökkanalen (tex informationsblad/broschyr)

Beslutet om att få påbörja installationen får du i form av ett startbesked. Av startbeskedet framgår även vad som krävs för att ett slutbesked ska kunna ges.

Oftast räcker det med att du, efter att du installerat eldstaden, skickar in godkänt besiktningssprotokoll tillsammans med en ansökan om slutbesked. Det är du själv som ser till att anläggningen godkänns och att intyget skickas in till oss.

Kontakt

Kontakta gärna oss om du behöver råd om vad som gäller för eldstäder, stabilitet och brandsäkerhet med mera.

Miljö- och byggförvaltningen
0241-151 00 (vxl)
E-post: miljo.byggnads@gagnef.se

Exempel på ritningar.

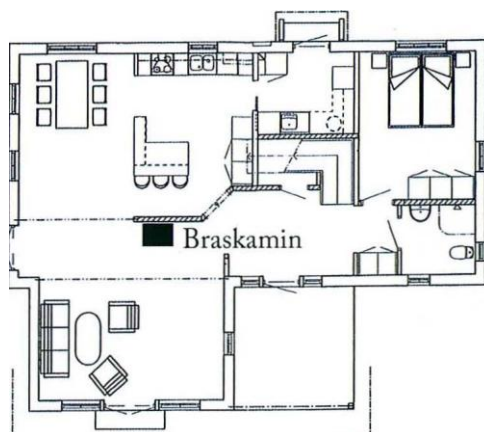

Planritning

